



REGIONE DEL VENETO



provincia
verona



COMUNE DI
SOMMACAMPAGNA



Villa
Venier



Terre del
Custozza
Ita Verona e Il Garda



Borghi della Lettera



ANTICA FIERA DI SOMMACAMPAGNA

DAL 25 AL 29 AGOSTO 2023

una tradizione in festa!

Informazioni : Ufficio Cultura Comune di Sommacampagna
Tel. 045.8971356-57 -  Cultura Sommacampagna
fiere.eventi@comune.sommacampagna.vr.it





Per l'organizzazione della manifestazione e la sua riuscita è necessaria la collaborazione di molteplici attori. Il primo ringraziamento va al nostro Comune, agli uffici e ai dipendenti che in queste settimane hanno lavorato a spron battuto al fine di garantire a tutti i cittadini una vera festa.

Grazie a tutti i cittadini e alle associazioni che, a titolo di volontariato e con gran passione, hanno dato il loro apporto alla realizzazione del programma e alle aziende che, tramite collaborazioni e contributi economici, danno un gran sostegno alla manifestazione.

Grazie alla famiglia Saccomani, che anche quest'anno mette a disposizione il proprio campo per ospitare lo spettacolo pirotecnico del martedì sera.

Un grande grazie, infine, va agli operatori per la sicurezza e alle forze dell'ordine, che nei giorni di Fiera ci permetteranno di vivere una bella festa.

Assessora alla Cultura e coordinatrice della manifestazione:

Eleonora Principe

Referente amministrativa:

Lucia Ferratello

Referenti operativi e coordinatori delle operazioni logistiche:

Paolo Melchiori e Paolo Manzato

Realizzazione grafica:

Paolo La Falce

Cartoline provenienti dagli archivi fotografici di:

**Riccardo Corbellari, Enrico Fedrigo, archivio Roberto Valentini,
archivio Studio fotografico Il Ritratto**

Stampa: **Grafiche Aurora s.r.l.**

Distribuzione del materiale promozionale:

Gruppo Missionario di Sommacampagna

Fabrizio BERTOLASO

SINDACO DI SOMMACAMPAGNA



L'Antica Fiera di Sommacampagna è l'istituzione più antica del nostro territorio, è un'opportunità per noi di celebrare le nostre tradizioni, scoprire le eccellenze locali e divertirci insieme gustandoci i numerosi eventi programmati e assaporando le bellezze del nostro paese. L'Antica Fiera di Sommacampagna è caratterizzata da un forte spirito di collaborazione tra associazioni e attività economiche del territorio, unite per garantire a tutti dei bei giorni di festa. Sono in programma i tradizionali appuntamenti sportivi, le attrazioni per i più giovani, gli eventi della tradizione ed in particolare la possibilità di assaporare il tradizionale piatto: la trippa, nei ristoranti e negli stand presenti. La tradizione contadina sarà presente in villa Venier il lunedì con il mercato, i laboratori didattici, gli animali e le macchine agricole. L'Antica Fiera di Sommacampagna è la festa di tutti i cittadini e di tutte le cittadine, dai più ai meno giovani.

Il lunedì sera avremo l'onore di premiare tutti i cittadini, le associazioni, le aziende e gli sportivi che hanno raggiunto risultati importanti nel corso dell'anno, un momento in cui le nostre eccellenze vengono rese pubbliche, un modo anche per ringraziare il lustro portato al nostro Comune grazie all'impegno e al lavoro nei propri ambiti.

Anche quest'anno, il martedì pomeriggio alle 16.00, avrò modo di confrontarmi col nostro parroco in una sfida goliardica sulla decana delle nostre giostre: "gli aerei". Un modo, nato nei periodi bui del covid, per ricordare che, anche il divertimento e l'allegra, sono una parte importante delle nostre vite. Un modo per sdrammatizzare e stemperare le tensioni e le difficoltà strappando un sorriso in cui indipendentemente da chi rimane in alto, tutti sono vincenti. Desidero inoltre porgere il mio più sentito ringraziamento a chi anche quest'anno si è adoperato per elaborare un programma che risponda ai gusti e agli interessi di tutti, per rendere questi giorni davvero piacevoli e a tutte le persone che a vario titolo lavorano perché la manifestazione si svolga in un clima sereno e di festa.



Sicurezza & Garanzia.
Il tuo partner Affidabile.



Via Paesa - Località Paesa
46048 Roverbella (MN)

T +39 0376 1715000 • F +39 0376 696854

www.girellitrasporti.it

TRASPORTI NAZIONALI & INTERNAZIONALI ★ TRASPORTI MARITTIMI E AEREI ★ SISTEMI DI ALTA TECNOLOGIA

Mag.3 
Transport & Logistics

Apertura nuovo magazzino di:

NOGAROLE ROCCA

Per info contattare **Marco Girelli**

marco@girellitrasporti.it



Eleonora PRINCIPE

ASSESSORA ALLA CULTURA
COMUNE DI SOMMACAMPAGNA



Giostre, musica, teatro, ballo, escursioni, visite guidate, sport, mostre, arte, mercato, fattoria didattica, prodotti enogastronomici: questi gli ingredienti per una Fiera antica, che guarda al futuro!

Dal 25 al 29 agosto il nostro paese tornerà ad animarsi nella festa più attesa dell'anno. Una speciale serata di "Anteprima" aprirà l'Antica Fiera, riportando l'atteso appuntamento di **degustazione delle trippe**, piatto tipico, in piazza Castello, una vera vetrina per la nostra cucina.

Piazza Castello, culla della tradizione, dunque: qui tornano gli appuntamenti di teatro, il concerto del Corpo Bandistico di Sommacampagna, la cerimonia di consegna di premi e benemerenze.

La **musica** animerà tutti i luoghi della fiera, dal centro storico, a villa Venier, agli impianti sportivi comunali: ogni sera un'ampia offerta che risponde ai gusti di tutti.

Grande novità è l'**attesissimo ritorno del ballo**, attività sospesa per le mutate condizioni normative, in attesa di trovarne una nuova collocazione: piazza Donatore, posta su uno degli ingressi al centro, ogni sera si trasformerà in piazza danzante, con liscio, latino-americano e dj set.

Antica Fiera è vivere a pieno Sommacampagna durante tutte le giornate: **ogni giorno escursioni** a cavallo, a piedi e in bicicletta (ed in e-bike!); lo **sport** vedrà tornei e gare, facendosi coralmente conoscere la domenica con la festa delle associazioni agli impianti sportivi.

Il Circolo Culturale e Ricreativo Anziani ci allierà con eventi tradizionali, con il concorso della miglior trippa e con l'allestimento di mostre: dalla mostra del Gruppo Missionario, alla mostra organizzata dall'Assessorato alla Cultura "Istantanee di paese. Sommacampagna in cartolina", un **viaggio nella Sommacampagna di inizio Novecento**.

Il lunedì della fiera, il concorso madonnaro, gli stand enogastronomici, l'immane **lunapark**... fino all'attesissimo spettacolo pirotecnico che ci darà l'arrivederci al 2024.

Un sentito ringraziamento a tutte le realtà che collaborano per l'ottima riuscita dell'Antica Fiera, dai singoli cittadini, alle associazioni, alle attività economiche; agli enti che ci onorano del proprio Patrocinio e a tutti gli sponsor che, con il proprio fattivo contributo, danno un significativo sostegno alla manifestazione.



Comune di
Sommacampagna
Assessorato alla Cultura

40^g
Dal 1982
in missione
per la formazione
artistica di ogni
generazione

S

Antonio Salieri
SCUOLA DI MUSICA E TEATRO

ISCRIZIONI
SEMPRE APERTE
TEL. 3467317369

SEGRETERIA APERTA
18 - 19 - 20 SETTEMBRE | ORE 17.00-19.00

musicaselle@gmail.com
via Scuole 49 | CENTRO SOCIALE
Caselle di Sommacampagna

SCUOLADIMUSICAETEATROANTONIOSALIERI.IT

SEGUICI SU:



COR SI DI MUSI CA & TEA TRO

Dal 1982
in missione
per la
formazione
artistica
di ogni
generazione

f
MUSICA
C CLASSICA

||||
MUSICA
MODERNA

T
TEATRO

MUSICA
D'INSIEME

TUTTI I NOSTRI CORSI DI MUSICA APPLICANO LA DIDATTICA ANCHE PER GLI ALLIEVI DSA E BES

ISTANTANEE DI PAESE

SOMMACAMPAGNA IN CARTOLINA

a cura di Eleonora Principe, Assessora alla Cultura



ASSOCIAZIONE
FILATELICA
NUMISMATICA
SCALIGERA
VERONESE

con il patrocinio di



Tra il 1900 e il 1950 sono circa duecento gli scatti di Sommacampagna che viaggiano attraverso le cartoline postali.

I soggetti sono i panorami, i luoghi di aggregazione, i luoghi identitari, i luoghi di fede e le ricche dimore dei nobili veronesi, le splendide ville venete che qui costellavano il centro e la campagna.

Si trovano anche numerose cartoline raffiguranti scene delle battaglie del Risorgimento e i monumenti testimoni di questa storia, che ha profondamente segnato il territorio di Sommacampagna.

La cartolina, nei primi anni della sua diffusione, è lo strumento per eccellenza della borghesia, che intendeva comunicare in modo semplice e moderno, mantenere contatti diplomatici e commerciali.

Non è lo strumento di chi migrava, che comunicava invece attraverso lettere o foto-cartoline, ossia cartoline raffiguranti degli scatti privati di singole persone o gruppi familiari, realizzati in studi fotografici, spesso improvvisati: si mostravano così, talvolta fingendo, le buone condizioni economiche e di salute, per rassicurare i parenti lontani.

Le prime cartoline di Sommacampagna sono spedite prevalentemente dai militari francesi qui accampati durante la Prima guerra mondiale, dai reduci delle battaglie risorgimentali o da chi veniva a Custoza a conoscere i luoghi dove fu costruita l'Italia, dai parroci, dai proprietari delle splendide ville e dai loro ospiti.

Sommacampagna è ritratta come un luogo ameno, il luogo scelto dalle nobili famiglie veronesi e veneziane per le proprie case di villeggiatura, un luogo brulicante di vita, fatto di persone semplici e laboriose.

IL PANORAMA

Le prime cartoline di Sommacampagna ne immortalano il paesaggio e il principale soggetto ritratto è il profilo della collina sulla quale si trova il centro abitato: un'immagine cara ai sommacampagnesi, riconosciuta immediatamente grazie al campanile della chiesa di San Rocco, che dall'alto del colle richiama l'attenzione con il suo suono e con la sua figura.

Gli scatti sono presi dalla pianura verso la parte più alta del paese e viceversa.



NASTROPACK

PRODOTTI PER L'IMBALLAGGIO



T 045515790 SOMMACAMPAGNA VR

visitate il nuovo sito

WWW.NASTROPACK.IT

SOLO SUSY

acconciature

327.9574229

Via Corrobiolo, 25
Sommacampagna (VR)



LA NUOVA PIAZZA

Tra la fine dell'Ottocento e i primi decenni del Novecento vengono realizzate a Sommacampagna importanti opere irrigue, che consentono di coltivare l'ampia zona agricola della pianura, precedentemente arida: in questi anni si insediano qui nuove famiglie, con un conseguente significativo aumento demografico.

Si rileva quindi la necessità di realizzare una struttura scolastica dedicata (fino ad allora le aule scolastiche erano dislocate in vari edifici) e nuovi luoghi di aggregazione.

Nel 1913 il Comune di Sommacampagna acquista la proprietà della famiglia Terzi, che si estendeva dall'attuale piazza Carlo Alberto a via Rocca e piazza Marconi, comprendendo il palazzo che oggi ospita il Municipio, alcune case coloniche, i broli e il "broletto" detto "piazze" o "piazza grande", dove oggi si trova piazza della Repubblica. Quest'area viene man mano trasformata, acquisendo quella centralità che fino ad allora aveva piazza Roma.

Si vede realizzare il Ricreatorio Popolare (1911), si inaugura la nuova sede municipale (13 luglio 1913), si realizza la "piazza grande", il viale della Rimembranza (1928) e la scuola elementare (anni Cinquanta).



IL RICREATORIO POPOLARE

Realizzato su iniziativa di Don Silvio Tramonte, parroco di Sommacampagna dal 1907 al 1946, viene inaugurato il 15 ottobre 1911, con lo scopo di ospitare attività culturali e iniziative di interesse sociale. Durante le due guerre mondiali, quando nel capoluogo erano insediati gli acquartieramenti dei militari, francesi prima, americani poi, il salone viene utilizzato per riunire le truppe in attività ricreative. Oggi è conosciuto da tutti come il cinema parrocchiale.

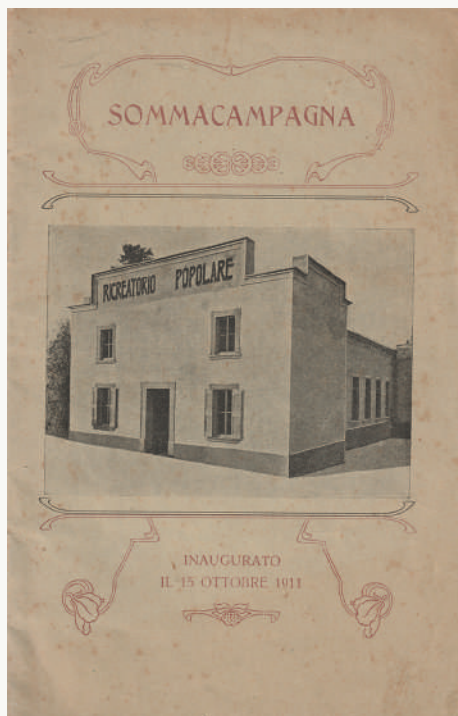

DI EMME s.r.l.
Unipersonale

MECCANICO • ELETTRAUTO

Cortesía e Disponibilità



**TAGLIANDI
CAMBI
AUTOMATICI**

TAGLIANDI MULTIMARCHE
DIAGNOSI COMPUTERIZZATA
SCONTO 50% BATTERIE
CARICA ARIA CONDIZIONATA
MANUTENZIONE SU AUTOCARRI
AUTOVETTURE E TRATTORI AGRICOLI

Via Bussolengo, 31 - Sommacampagna (VR) - T. 045.515182
www.diemmeofficina.com - info@diemmeofficina.com

C A F F È ☕
AI PORTICI

Via Gidino 12
Sommacampagna (VR)

tel. 045 2062809

 Caffè ai Portici

GLI EDIFICI DI CULTO

I luoghi di culto sono il cuore della spiritualità di una comunità e rappresentano, soprattutto negli scorsi secoli, i principali luoghi di aggregazione.

La vita quotidiana era scandita dal lavoro e dal recarsi in chiesa: in ogni paese c'è quindi almeno una cartolina raffigurante la chiesa parrocchiale.

A Sommacampagna le chiese aperte al pubblico erano tre, la Parrocchiale, la chiesa di San Rocco e la chiesa di Madonna del Monte, alle quali si aggiungono gli oratori privati, oltre alle chiese di Custoza e di Caselle.

Non si trovano cartoline antiche raffiguranti la Pieve di Sant'Andrea: questa mancanza è forse dovuta al fatto che la chiesa si trova all'interno del Campo Santo, considerata quindi zona di rispetto. Solo in tempi recenti sono state prodotte cartoline con scatti dell'esterno della chiesa e dello splendido Giudizio Universale, dipinto sulla controfacciata.





PORTE PER GARAGE

Chiamaci per Visionare Il Nuovo Showroom!

PROGETTAZIONE

POSA IN OPERA

ASSISTENZA FUTURA



www.gsgporteverona.com

0458961694

Via Dossobuono, 50b, 37066 Sommacampagna VR

LA CHIESA PARROCCHIALE

Piazza Roma, detta “piazza maggiore” fino al 1931 (è del 28 ottobre 1931 la circolare prefettizia che impone a tutti i podestà d’Italia di intitolare una via o piazza centrale alla Capitale), è dominata dall’imponente facciata della chiesa parrocchiale, realizzata, così come la vediamo, dall’architetto veronese Adriano Cristofali nel corso del Settecento.

L’intervento del Cristofali va ad ampliare e modificare in stile neoclassico un preesistente edificio, realizzato probabilmente nel Quattrocento, quando la Pieve di Sant’Andrea perde la sua funzione di centralità nel controllo del territorio. Diventa parrocchiale nel 1576. Nel corso dei secoli cambia denominazione: inizialmente è dedicata a Santa Maria, poi viene chiamata della “Madonna del Pirlar”, in riferimento alla pianta del bagolaro, *celtis australis*, in dialetto “pirilar”, di cui si trovava un piccolo boschetto in prossimità della chiesa. Dopo il restauro del Cristofali, nel 1762 viene consacrata a Sant’Andrea Apostolo e alla Madonna Immacolata, attuali titolari della chiesa.



LA CHIESA DI SAN ROCCO

Sorta sul luogo di un'antica fortificazione scaligera, la chiesa di San Rocco è un simbolo identitario per Sommacampagna e i suoi abitanti.

Già dal Medioevo la vita di comunità si svolgeva tra piazza Castello e piazza Roma, che ospitavano la Casa comunale, le botteghe e i servizi necessari agli abitanti del paese.

La chiesa di San Rocco appare in dipinti ottocenteschi e nelle prime cartoline di Sommacampagna con un'inconfondibile differenza rispetto ad oggi: il suo campanile era collocato sulla destra, anziché sulla sinistra dove è oggi.

Cos'è successo? Sul finire dell'Ottocento la torre campanaria si trovava in precarie condizioni strutturali, che hanno portato alla sua demolizione e alla costruzione di un nuovo campanile, inaugurato il 24 settembre 1904.



LE VILLE VENETE

Sommacampagna è luogo scelto dai ricchi patrizi veneziani e successivamente veronesi, per le proprie dimore di villeggiatura.

Durante la Repubblica Serenissima, tra il Quattrocento e il Settecento, sono più di 4000 le ville sorte nell'entroterra veneto, sedi per lo sviluppo e il controllo delle nascenti attività agricole e al tempo stesso luoghi di incontro intellettuale e raffinato svago a contatto con la natura, lontano dalla caotica vita di città.

Sommacampagna, posta sui colli tra la città di Verona e il Garda, in un luogo definito già allora "ameno", gradevole, vedeva la presenza di vasti latifondi agricoli. Sono ben 12 le ville venete situate nel territorio comunale: Ca' Zenobia, villa Mille e una Rosa, villa Saccomani, villa Masi, villa Fiocco, La Decima, villa Venier, Palazzo Terzi, La Berettara, Le Zerbare, villa Medici e villa Pignatti Morano a Custoza.

Questi luoghi brulicavano di cultura, nel Novecento da qui partivano centinaia di lettere e cartoline.



VILLA MILLE E UNA ROSA

*Questo giardino, composto da mille rose,
non è niente a confronto dell'unica vera rosa,
che per me sei tu sola, o mia dolce Lavinia.
D'ora in poi lo chiameremo "il giardino delle mille e una rosa".*

Con questa frase il Generale Ercole Bocca, marito della proprietaria della villa Donna Lavinia Trezza, presentò alla moglie la conclusione dei lavori di restauro della loro casa di villeggiatura di Sommacampagna, attorno al 1890.

Non se ne conosce l'epoca della fondazione, ma le notizie storiche attestano che la villa esistesse già sul finire del Settecento. Nella prima metà dell'Ottocento era di proprietà dei fratelli Sandri, che nel 1848 ospitarono qui il figlio di Re Carlo Alberto, il Principe Ferdinando di Savoia, Duca di Genova.

Nel 1862 la Villa venne acquistata da Gaetano Trezza che, alla sua morte, la lasciò alla figlia Lavinia, con l'impegno testamentario di donarla a sua volta alla comunità di Sommacampagna, che l'acquistò nel 1922. Le difficoltà economiche del secondo dopoguerra portarono il Comune a vendere l'immenso possedimento, che divenne di proprietà del Commendatore Stadler di Genova, poi della famiglia Livio, che la trasformò profondamente; tra il 1960 e il 1975 di Giorgio Mondadori ed infine della famiglia De Simone, attuale proprietaria.



VILLA DECIMA

Villa Decima prende il nome dalla tassa medievale che i fittavoli dei campi pagavano al signore a titolo di canone o tributo: la decima parte del raccolto. Collegata all'attigua corte Decima di via Olmo, era luogo centrale nell'economia agricola del comune nel corso dei secoli.

Tra i proprietari della villa si ricordano la famiglia Pontiroli, la famiglia Vicenzoni, la famiglia Campostrini; dopo la Seconda guerra mondiale i conti Giacobazzi e infine gli attuali proprietari, la famiglia Donini.

Dei Pontiroli si ricorda Antonio, che nel 1839 dedicò in favore della popolazione povera del paese un lascito testamentario; dei Vicenzoni fondamentale Guido, giornalista che raccolse e diffuse il patrimonio storico-culturale di Sommacampagna. I Campostrini commissionarono all'architetto Francesco Ronzani nel 1841 la realizzazione della foresteria e, all'inizio del Novecento, ampliarono l'edificio principale nel suo caratteristico stile Liberty.

È così che appare la villa in gran parte delle cartoline postali... e, se si osserva bene, si può notare la presenza della protagonista indiscussa della scena culturale di Sommacampagna di inizio Novecento: la contessa Emma Martinelli, in abito bianco, con il suo inconfondibile ombrellino dello stesso colore. Numerose le cartoline raffiguranti villa Campostrini inviate dai soldati francesi acquarterati a Sommacampagna durante la Prima guerra mondiale; durante la Seconda la villa fu quartier generale della Wehrmacht, che con i suoi carrarmati ne devastò pesantemente il parco.



Dal 1999 CORTESIA E PROFESSIONALITÀ
AL VOSTRO SERVIZIO

2003



E DAL 2003 QUI A
SOMMACAMPAGNA



Agenzia
IMMOBILIARE
di Fabio Ceresini

2023

Compravendite, Locazioni, Consulenze immobiliari,
Gestione contratti di locazione, Valutazioni immobiliari.

Sommacampagna (VR) Via Campagnol 2 / 045 8961737
WWW.REAGENZIAIMMOBILIARE.COM

IL RISORGIMENTO

Il territorio di Sommacampagna è stato sconvolto dalle battaglie del Risorgimento nel 1848 e nel 1866.

I fatti d'arme sono stati impressi in dipinti, litografie, sui luoghi degli scontri sono stati realizzati cippi commemorativi, monumenti, fino al più noto simbolo locale del Risorgimento, l'Ossario di Custoza.

Questi sono i soggetti riprodotti nelle cartoline: si vuole ricordare una storia non troppo lontana, quella che ha portato all'Unità d'Italia.

Una produzione che va di pari passo con un sempre crescente turismo patriottico e memoriale, per rivedere e far conoscere i luoghi del Risorgimento italiano, per rafforzare un'identità nazionale, per commemorare le migliaia di soldati caduti su queste colline.

Le battaglie di Custoza sono ricordate dagli editori italiani, ma anche da quelli austriaci.

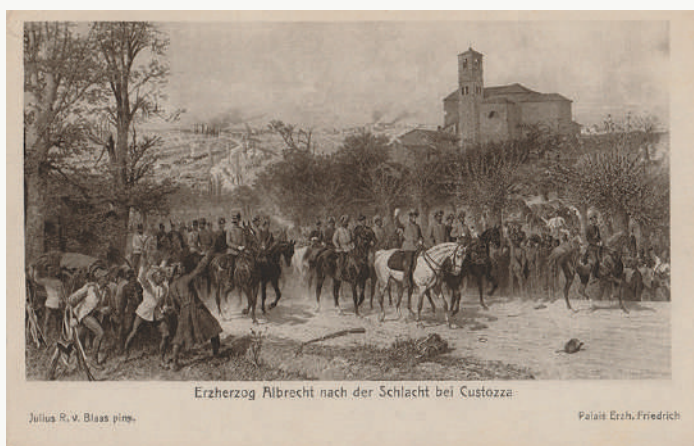

SCATTI DA CUSTOZA

Le cartoline di Custoza raccontano un piccolo borgo incastonato tra le colline moreniche con poche case, tanta natura, dove la Storia fa da protagonista. Si ritrae la zona della chiesa parrocchiale, alle cui spalle spicca l'Ossario; si immortalano i luoghi delle battaglie, i monumenti sono ripresi da diverse prospettive.

Custoza è Memoria, nelle cartoline inviate da qui in tutta Italia, verso la Francia, verso i Paesi dell'Impero Austro Ungarico.



ACCONCIATURE
ROSY

VIA GIACOBBAZZI N°1 SOMMACAMPAGNA
-VR-
045 510488



**OFFICINA
d'Architettura**

ARCH. MASSIMO ADAMI
ARCH. PAOLO PEDRINI

mobile: 3496814808 mobile: 3401722460

via Dossobuono n° 52 - Sommacampagna (VR)
mail: officinadarchitettura@gmail.com

- PROGETTAZIONE EDILIZIA ed URBANISTICA
- INTERIOR DESIGN e MODELLAZIONE 3D
- DIREZIONE LAVORI e SICUREZZA
- CONSULENZA INVESTIMENTI IMMOBILIARI
- PRATICHE EDILIZIE e CATASTALI
- STIME E PERIZIE
- TOPOGRAFIA e RILIEVI
- RIQUALIFICAZIONE ENERGETICA

 **QUALITY BUILDING**

www.officinadarchitettura.com

SCATTI DA CASELLE

L'abitato di Caselle vede una vera crescita nel corso del Novecento, in seguito alla realizzazione delle grandi opere irrigue che hanno consentito finalmente di coltivare la campagna qui presente, fino ad allora arida.

Prima dell'irrigazione erano presenti case sparse e importanti corti agricole, quest'ultime di proprietà di ricche famiglie veronesi.

La vasta campagna era organizzata a "piantata veneta", dove nei campi coltivati a cereali e foraggio erano presenti filari di alberi ad alto fusto, principalmente gelsi, con la presenza di vite maritata.

I gelsi, che non necessitavano di grandi quantità di acqua, erano la principale fonte di reddito, rientrando in modo importante nella filiera della produzione della seta. All'inizio dell'Ottocento, con la vendita dei terreni incolti e improduttivi da parte di Napoleone, molte famiglie di origine ebraica si insediano qui, tra cui i Pincherle in corte Tezze, premiati nel 1841 per aver prodotto la miglior seta presso la loro filanda a Caselle.

Sul finire dell'Ottocento iniziano i grandi cantieri per la realizzazione del canale che da Verona andava ad irrigare la campagna veronese: le colture piano piano cambiano, così come le famiglie veronesi che scelgono di acquistare i terreni. Si ricorda in particolare *Ciro Ferrari*, illustre studioso, che abitava alla Palazzina. La sua penna firma numerose cartoline, così come quella della famiglia Zeiner.

La nuova campagna fertile attira nuovi abitanti e così, nel giro di pochi anni, la popolazione di Caselle cresce in modo significativo: negli anni Dieci si realizza la nuova chiesa, a fianco della precedente (attuale teatro) troppo piccola per accogliere una popolazione sempre più numerosa. Nel 1929 nasce la parrocchia di Caselle, fino ad allora dipendente da Sommacampagna.



I MESSAGGI

Cosa possono raccontarci le cartoline postali del primo Novecento?

Le persone che le scrivevano e quelle che le ricevevano appartenevano ad una ristretta cerchia, dai militari alle ricche famiglie, che spesso intrattenevano relazioni diplomatiche e culturali, con risvolti per il territorio: dai loro messaggi si possono conoscere dettagli di storia locale, si può conoscere come vivevano, si può conoscere la rete di relazioni che intrattenevano, con nomi e cognomi dei protagonisti. Si possono scoprire segreti amorosi. Vi sono anche semplici saluti e descrizioni dei luoghi che hanno visitato.

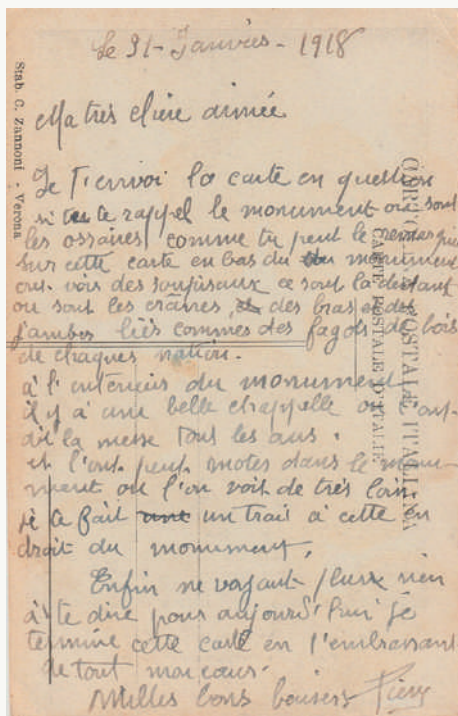

trattoria

al Ponte



trattoria al Ponte
via Corrobiolo, 38
Sommacampagna VR
tel 045 8960024
chiuso il lunedì sera
e tutto il martedì

Cafè Roma

DI SPINELLI L. & C. SNC

PIAZZA ROMA, 18
SOMMACAMPAGNA (VR)





CONTO FAMILY PER LE ESIGENZE DEL TUO QUOTIDIANO.

Conto Family è un conto che ti permette di goderti la famiglia in libertà con la serenità di servizi per tutte le esigenze; con meno di 4 euro al mese hai tutto quello che serve per gestire i tuoi soldi.

 **BCC BANCA VERONESE**
GRUPPO BCC ICCREA

Messaggio pubblicitario con finalità promozionale. Per maggiori informazioni sul conto corrente è necessario far riferimento ai documenti informativi, disponibili presso tutte le filiali e sul sito internet www.bancaveronese.it

**Filiale di Sommacampagna
Via Osteria Grande 67
Tel. 045 510139
sommacampagna@bancaveronese.it**

AGRIFORM



Scopri tutti i nostri prodotti su www.granterre.it



CARROZZERIA

Gianelli



Via dell'Industria, 40 - SOMMACAMPAGNA (VR) ☎ 045.8960861
www.carrozzeriagianelli.it

Riparazione grandine - Sostituzione cristalli - Carica aria condizionata - Verniciatura a forno

SOCCORSO STRADALE

ASSOCIATO ANIA (CON TUTTE LE COMPAGNIE ASSICURATIVE)

GARANZIA SUL LAVORO - PREVENTIVI GRATUITI

PROFESSIONALITA' E TRASPARENZA AL VOSTRO SERVIZIO

PROGRAMMA DELL'ANTICA FIERA

GIOVEDÌ 24 AGOSTO 2023 - ANTEPRIMA

ORE 20.00 **DEGUSTAZIONE DELLA TRIPPA** - Piazza Castello
a cura del Comitato Benefico Sommaviva

LA PERIANETA

Canti popolari con simpatia e allegria

ORE 21.00 **DUO MARILENA E BARBARA** - Via Gidino
Live e karaoke a cura del Caffè ai Portici

VENERDÌ 25 AGOSTO 2023

ORE 15.00 **TORNEO DI BOCCE "Trofeo Antica Fiera di Sommacampagna"**
Impianti Sportivi

ORE 17.30 **PASSEGGIATE A CAVALLO CON CICCIO'S RANCH**
e 19.30 Minimo 2, massimo 4 persone. Durata 1 ora. Costo € 30,00 a persona
Info e prenotazioni: 351 9260333
a cura di Ciccio's Ranch

ORE 19.15 **INAUGURAZIONE DELL'ANTICA FIERA DI SOMMACAMPAGNA**
Ritrovo presso il Municipio
CORTEO TRA LE VIE DEL CENTRO
guidato dal Corpo Bandistico di Sommacampagna
MACEDONIA offerta dai peschicoltori di Sommacampagna,
in collaborazione con AVIS e Centro Anziani

ORE 21.00 **TRADIZIONALE CONCERTO BANDISTICO** - Piazza Castello
con il Corpo Bandistico di Sommacampagna.
Nella seconda parte della serata si esibirà il Corpo Bandistico di Sona

ORE 21.00 **SUSANNA PEPE** - Piazza Donatore
Serata di ballo liscio

ORE 21.00 **CARLITOS BAND** - Piazza Roma
Funky, pop e tanto divertimento

PROGRAMMA DELL'ANTICA FIERA

VENERDI 25 AGOSTO 2023

- ORE 21.00 **LE HOLOGRAMS** - Via Gidino
Tributo anni Ottanta tutto al femminile, a cura del Caffè ai Portici
- ORE 21.00 **DJ SAMUEL** - Impianti sportivi
Serata latino americana, a cura di My Time Coffee Bar

SABATO 26 AGOSTO 2023

- ORE 7.00 **A PASSO LENTO, ALBERI ALL'ALBA** – Partenza dagli Impianti Sportivi
Una passeggiata per imparare a conoscere e riconoscere alcuni degli alberi più significativi per il nostro territorio.
Non solo foglie, frutti e corteccia, ma anche storie, leggende e miti.
Difficoltà: facile. Durata circa 2.30 ore.
Costo: intero € 15,00, ridotto € 10,00 (minori di 15 anni).
Info e prenotazioni: 333 3953224. Massimo 20 partecipanti.
a cura di Come Vago
- ORE 9.30 **ALLA SCOPERTA DELLE TERRE DEL CUSTOZA IN E-BIKE**
Partenza da Villa Venier
La quota comprende: e-bike, accompagnatore, assicurazione, casco e borsa laterale. Escursione di circa 2 ore.
Prenotazioni entro il 24/8 al nr. 349 6632013 – fboeti81@gmail.com
Minimo 2 persone, massimo 12. Quota individuale : € 55,00
a cura di Bike Experience
- ORE 10.00 **PASSEGGIATE A CAVALLO CON CICCIO'S RANCH**
17.30 Minimo 2, massimo 4 persone. Durata 1 ora. Costo € 30,00 a persona
e 19.30 **Info e prenotazioni: 351 9260333**
a cura di Ciccio's Ranch
- ORE 13.30 **3° GRAN PREMIO ANTICA FIERA DI SOMMACAMPAGNA**
Via Carlo Alberto
Manifestazione ciclistica agonistica rivolta agli amatori, organizzata dall'A.S.D. Società Ciclistica Polisportiva Caselle Rossetto

PROGRAMMA DELL'ANTICA FIERA

SABATO 26 AGOSTO 2023

- ORE 14.00 **MEMORIAL THE BENSON** - Impianti Sportivi
Torneo di Calcio a cura di Real Somma & Friends
- ORE 15.00 **TORNEO DI BOCCE "Trofeo Antica Fiera di Sommacampagna"**
FINALE - Impianti Sportivi
- ORE 18.00 **ANGOLI SUGGESTIVI, MURI, CASE DA PARON...**
Passeggiata culturale con partenza dagli Impianti Sportivi
Storia e tradizioni passeggiando, senza fretta, per Sommacampagna.
Difficoltà: facile. Durata circa 1.30 ore.
Sarà richiesto un contributo.
Info e prenotazioni: 338 2931176
a cura di CTG El Vissinel
- ORE 19.00 **19° CONCORSO DELLA TRIPPA** – Cortile del Centro Anziani
Gara gastronomica organizzata dal Circolo Culturale e Ricreativo Anziani di Sommacampagna
- ORE 21.00 **L'ADESE INJAZZÀ** - Piazza Castello
Prosa e poesia al ritmo del jazz, con Eklettica Jazz Orchestra,
in collaborazione con Arteven
- ORE 21.00 **I MAGNIFICI** - Piazza Donatore
Serata di ballo liscio
- ORE 21.00 **045 BAND** - Piazza Roma
Tributo a Vasco Rossi, a cura del Bar Università
- ORE 21.00 **SERATA LATINA** - Via Gidino
con la Scuola di Ballo Suegno latino di Caselle, a cura del Caffè ai Portici
- ORE 21.00 **TAKE AWAY BAND** - Impianti Sportivi
Pop-rock Mixtape, a cura di My Time Coffee Bar

PROGRAMMA DELL'ANTICA FIERA

DOMENICA 27 AGOSTO 2023

- ORE 7.00 **A PASSO LENTO, CAMPAGNA ANTICA** - Partenza dagli Impianti Sportivi
Una passeggiata alla scoperta dell'evoluzione dell'ambiente nel territorio sommacampagnese, nelle trasformazioni naturali e ad opera dell'uomo.
Difficoltà: facile. Durata circa 2.30 ore.
Costo: intero € 15,00, ridotto € 10,00 (minori di 15 anni).
Info e prenotazioni: 333 3953224. Massimo 20 partecipanti.
a cura di Come Vago
- ORE 9.30 **20 ANNI DI GEMELLAGGIO CON HALL IN TIROL** - Sala degli Affreschi
Cerimonia per i 20 anni del gemellaggio; a seguire Santa Messa accompagnata dalla corale parrocchiale.
- ORE 10.00 **28° CRONOMETRO SOCIALE CICLOAMATORI AVIS SOMMACAMPAGNA**
Manifestazione cicloturistica sul classico percorso sociale riservata ai ciclisti iscritti all'A.S.D. Cicloamatori A.V.I.S
- ORE 10.00 **FINALE DEL TORNEO DI TENNIS MASCHILE E FEMMINILE**
"Antica Fiera di Sommacampagna" - Impianti sportivi
- ORE 10.00 **PASSEGGIATE A CAVALLO CON CICCIO'S RANCH**
17.30 Minimo 2, massimo 4 persone. Durata 1 ora. Costo € 30,00 a persona
e 19.30 Info e prenotazioni: 351 9260333
a cura di Ciccio's Ranch
- ORE 16.00 **SPORT, GIOCO E SICUREZZA** - Impianti Sportivi
Giornata delle associazioni e società sportive, con angoli dedicati e piccole dimostrazioni in collaborazione con Promosport ASD.
Percorsi dimostrativi per bambini e bambine, delle attività di chi quotidianamente lavora per la nostra sicurezza.
Sarà presente il Ludobus dell'Associazione Hermete
- ORE 18.00 **APE TIME** - Impianti Sportivi
DJ Set a cura di My Time Coffee Bar
- ORE 21.00 **BROADWAY EXPRESS** - Piazza Castello
Musical con i Muffins e Fondazione AIDA, in collaborazione con Arteven

PROGRAMMA DELL'ANTICA FIERA

DOMENICA 27 AGOSTO 2023

- ORE 21.00 **GOLDEN PEPPERS** - Piazza Roma
Roots music americana
- ORE 21.00 **RADIO ADIGE SHOW** - Piazza Donatore
DJ set con Alain Marchetti, musica dagli anni Settanta agli anni Novanta
- ORE 21.00 **IX CONCORSO CANORO** - Via Gidino
con Frank Vitetta, a cura del Caffè ai Portici

LUNEDI 28 AGOSTO 2023

- ORE 9.00 **LA CAMPAGNA IN VILLA**
13.00 Il parco di Villa Venier ospita per una mattina il mondo della campagna: dai suoi frutti, agli animali, ai prodotti trasformati.
Il mercato, animali della fattoria, macchine agricole, api, giochi di un tempo, filatura della lana, laboratori per bambine e bambini e angoli dedicati alla lettura.
Sarà attivo uno stand con vino e panini a cura del Gruppo Alpini di Sommacampagna.
Angolo con musica popolare, per cantare e ballare in allegria!
- ORE 9.30 **ALLA SCOPERTA DELLE TERRE DEL CUSTOZA IN E-BIKE**
Partenza da Villa Venier.
La quota comprende: e-bike, accompagnatore, assicurazione, casco e borsa laterale. A cura di Bike Experience. Escursione di circa 2 ore.
Prenotazioni entro il 24/8 al nr. 349 6632013 – fboeti81@gmail.com.
Minimo 2 persone, massimo 12. Quota di partecipazione € 55,00 cad.
- ORE 16.00 **38° CONCORSO MADONNARO** – Via Ospedaletto
Riservato a bambine e bambini, ragazze e ragazzi, dalla scuola dell'infanzia alla scuola media.
In collaborazione con il Comitato Genitori di Sommacampagna e il Circolo NOI La Quercia.
Iscrizioni al concorso : <https://www.eventbrite.it/e/682044321927>
- ORE 16.30 **CONOSCIAMO LA BANDA!** – Piazza Roma
Il Corpo Bandistico di Sommacampagna fa conoscere gli strumenti musicali a bambine e bambini

PROGRAMMA DELL'ANTICA FIERA

LUNEDI 28 AGOSTO 2023

- ORE 17.00 **CLOWNERIE CON GIUPPY SHOW** – Centro giovanile
Intrattenimento per i giovani madonnari... e non solo!
A seguire, PREMIAZIONE DEL CONCORSO MADONNARO
- ORE 18.00 **DJ MIRCOESSE E DJ RANA** - Via Gidino
DJ Set a cura del Caffè ai Portici
- ORE 21.00 **CERIMONIA DI CONSEGNA DELLE BENEMERENZE** – Piazza Castello
Al termine, macedonia offerta dai peschicoltori di Sommacampagna
- ORE 21.00 **ALMA DE CASINO** - Piazza Donatore
Serata di ballo latino americano
- ORE 21.00 **CACTUS QUILLERS** - Piazza Roma
Spaghetti Western Party band, a cura del Bar Università
- ORE 21.00 **CAPOVERSO BAND** - Impianti sportivi
Musica italiana dagli anni '60 agli anni '90, a cura di My Time Coffee Bar

MARTEDI 29 AGOSTO 2023

- ORE 14.00 **71ª Medaglia d'Oro Fiera di Sommacampagna** - Via Carlo Alberto
Corsa ciclistica Elite Under 23, organizzata dall'A.S.D. Società Ciclistica
Polisportiva Caselle Rossetto.
La corsa è valida quale Campionato Regionale Under 23, inserita nel
circuito della 28ª edizione del challenge veneto Prestigio d'Oro Alè.
Primo premio offerto da AVIS Sommacampagna
- ORE 16.00 **SINDACO vs PARROCO**
Sfida sugli aerei
- ORE 17.30 **PASSEGGIATE A CAVALLO CON CICCIO'S RANCH**
e 19.30 Minimo 2, massimo 4 persone. Durata 1 ora. Costo € 30,00 a persona
Info e prenotazioni: 351 9260333
A cura di Ciccio's Ranch

PROGRAMMA DELL'ANTICA FIERA

MARTEDI 29 AGOSTO 2023

- ORE 20.15 **CAMPOBANDA** - Piazza Castello
Preceduto da parata nelle vie del centro
- ORE 21.00 **MARCO BUCCIO E LA SUA ORCHESTRA** - Piazza Donatore
Serata di ballo liscio
- ORE 21.00 **SANTACATTERINA BROTHERS** - Piazza Roma
R'n'B, funky & soul
- ORE 21.00 **ROCKIN' ACOUSTIC** - Via Gidino
Rock con chitarre acustiche, a cura del Caffè ai Portici
- ORE 21.30 **ANIME LEGGERE** - Piazza Castello
Spettacolo di circo contemporaneo con i mimi ucraini del Quartetto Dekru, in collaborazione con Arteven
- ORE 23.45 **FUOCHI PIROTECNICI**
tra via Zomer e Strada San Giorgio

DOVE MANGIARE



#iosonoambiente

tutti i giorni a partire dalle 19.00

PIAZZA DELLA REPUBBLICA

stand e chioschi con panini e bibite

PIAZZA CARLO ALBERTO

cucina a cura del Comitato Benefico SommaViva

VIA OSPEDALETTO

Pizza sotto le Stelle, a cura del Centro Giovanile NOI La Quercia in collaborazione con un gruppo di pizzaioli

VIA GIDINO

Chioschi con degustazioni di formaggi e specialità gastronomiche; dolciumi



Studio Tecnico Spiniella

Vicolo Gidino,1/int.2 - 37066 Sommacampagna - VR
tel. 045/510047 - fax 045/510540 - cell. 349/4265407
e-mail: studiospiniella@icloud.com
P.E.C.: federico.spiniella@archiworldpec.it

Arch. Federico Spiniella

Progettazione fabbricati residenziali/industriali
Urbanistica - Catasto - Perizie di stima
Rilievi Topografici - Esperto CQ

Ing. Alessio Spiniella

Progetti impianti elettrici - fotovoltaici
Quadri elettrici - Calcoli illuminotecnici
Attestati di Prestazione Energetica (APE)
DM 37/08 e pratiche GSE/Enel



edilTF

COSTRUZIONE E VENDITA DI FABBRICATI CIVILI E INDUSTRIALI

Buona Fiera!



VIA DELL'INDUSTRIA, 55 / SOMMACAMPAGNA - VERONA

INFO@EDILTF.IT

T. 045 510 601

WWW.EDILTF.IT



MOSTRE DA VISITARE

ISTANTANEE DI PAESE. SOMMACAMPAGNA IN CARTOLINA

a cura dell'Assessorato alla Cultura
presso il CENTRO RICREATIVO ANZIANI

MOSTRA DI SCULTURA "FORMA E COLORE"

a cura dell'Associazione Creatività Scultorea di Sommacampagna
presso la CHIESA DI SAN ROCCO dalle 19.00 alle 23.00

MOSTRA GERMOGLI D'ARTE

con opere di artisti di Sommacampagna
presso la CHIESA DI SAN ROCCO dalle 19.00 alle 23.00

MOSTRA MISSIONARIA

a cura dell'Associazione Missionaria di Sommacampagna
presso il CENTRO RICREATIVO ANZIANI
24 agosto dalle 16.00 alle 19.00
25, 27 e 28 Agosto dalle 9.00 alle 12.00 e dalle 16.00 alle 19.00
26 e 29 Agosto dalle 16.00 alle 23.00

LA TRIPPA. IL PIATTO TIPICO DELL'ANTICA FIERA

GIOVEDI 24 AGOSTO : SERATA DEGUSTAZIONE in Piazza Castello

SABATO 26 AGOSTO : 19° CONCORSO DELLA TRIPPA al Centro Anziani

LUNEDI 28 AGOSTO, A PRANZO :

Stand Enogastronomico SommaViva - Piazza Carlo Alberto - Sommacampagna

Baita degli Alpini - Via Alcide De Gasperi, 7 - Sommacampagna

Bar al Canton - Via Pontirolli - Sommacampagna - tel 045 8960475

Trattoria Tre Colli - Via Pigno 6 - Sommacampagna - tel 345 2797238

Trattoria Al Ponte - Via Corrobiolo 39 - Sommacampagna - tel 045 8960024

Trattoria Villanova - Via Carrari 46 - Sommacampagna - tel 340 4955206

Chef's house café - Via Caselle 14 - Sommacampagna - tel 045 8969047

My Time Coffee Bar - Via Bassa 1 - Sommacampagna - tel 04508978015

Osteria del fil de Ferro - Piazza C. Alberto 4 - Sommacampagna - tel 045 8969097

BarOne Snack E Drink - Via Caselle 10 - Sommacampagna tel 333 4422 550

Agriturismo Le Mistral - Via Madonna di Monte 18 - Sommacampagna tel 045 515613

Olivò - Via Don Tramonte 20 - Sommacampagna tel 348 323 6747

Antico Ristoro - Via Valle Molini 5 - Custoza - 045 516008

Hotel Saccardi & SPA - Via Ciro Ferrari 8 - Caselle di Sommacampagna - tel 045 858 1400

Trattoria al Cavalcavia - Via Villa 1 - Caselle di Sommacampagna - tel 045 8581151

Road Movie Bar - Via dell'Artigianato 35 d - Caselle di Sommacampagna tel 349 7776548



AUTOFFICINA - GOMMISTA

Fabio Bertolaso

NOLEGGIO PULMINI 9 POSTI

37066 SOMMACAMPAGNA (Verona)
Via Emilio Salgari, 4 - Tel. 045 510030

autofficinabertolaso@gmail.com



Il punto vendita Dispensa di Saperi Agriform, all'uscita del casello autostradale di Sommacampagna (VR), offre alla clientela un'accurata selezione di oltre 180 formaggi e di altre specialità regionali in abbinamento.
dispensa@dispensadisaperi.it



Nuova apertura
Cheese Break Bistrot
Bar e Cucina

Via Rezzola, 19
37066 Sommacampagna (VR)
Tel. 045 8532120
Cell. 392 9355725
www.cheesebreakbistrot.it
info@cheesebreakbistrot.it

Da settembre nuovi orari di apertura per Punto Vendita e Bistrot 8:30 - 20:30

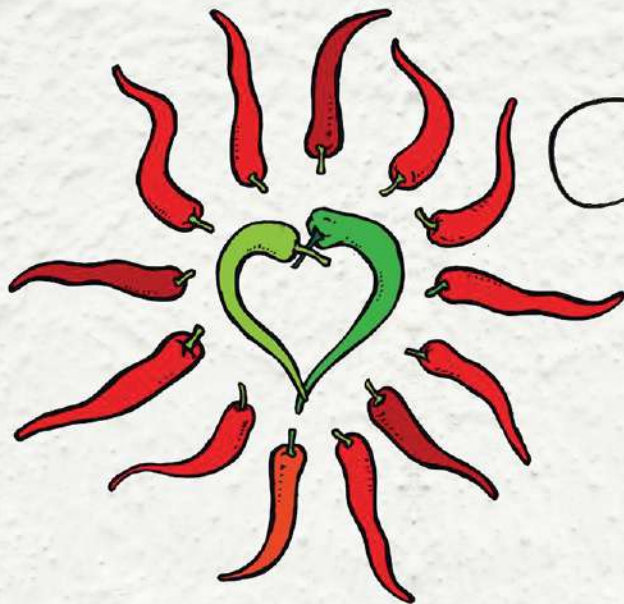

Cantina del
Sol

Cucina Messicana Autentica



WINNER OF
TACO AWARD
DUBAI 2023

SCOPRI IL MENU



Via dell'Orsa Maggiore, 1 - 37066 Sommacampagna
Tel. 045 8961478 - info@cantinadelsol.it
www.cantinadelsol.it





MATTEO MENON

geometra

Studio tecnico di progettazione
e consulenza

info@matteomenon.it
+39 347 3521440



Mettici il Cuore!
Diventa Donatore

Cosa aspetti? Contattaci!

 375/5875164

 sommacampagna.comunale@avis.it

Sommacampagna odv

I CONCERTI



GIOVEDÌ 24 AGOSTO ORE 21.00

MARILENA e BARBARA

Live e karaoke

Via Gidino



GIOVEDÌ 24 AGOSTO ORE 21.00

LA PERIANETA

Canti popolari con simpatia e allegria

Piazza Castello



VENERDÌ 25 AGOSTO ORE 21.00

CARLITOS BAND

Funky, Pop e tanto divertimento

Piazza Roma



VENERDÌ 25 AGOSTO ORE 21.00

LE HOLOGRAMS

Tributo anni Ottanta tutto al femminile

Via Gidino



CASELLE trilocali con garage

Consegna primavera 2024 classe energetica A4



**AFFIDACI CON SICUREZZA LA
VENDITA DEL TUO IMMOBILE**

SIAMO IL TUO PUNTO DI RIFERIMENTO IN ZONA

SOMMACAMPAGNA signorili appartamenti

Consegna fine 2024 classe energetica A4



Via Roma, 51 - 37066 Caselle di Sommacampagna (VR)
Tel. 045 8580688 - www.zenorini.it - info@zenorini.it

I CONCERTI



SABATO 26 AGOSTO ORE 21.00

045 BAND

Tributo a Vasco Rossi

Piazza Roma

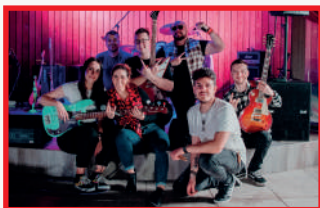

SABATO 26 AGOSTO ORE 21.00

TAKE AWAY BAND

Pop-rock, Mixtape

Impianti Sportivi



DOMENICA 27 AGOSTO ORE 21.00

GOLDEN PEPPERS

Roots music americana

Piazza Roma



DOMENICA 27 AGOSTO ORE 21.00

IX CONCORSO CANORO

con Frank Vitetta

Via Gidino

BALLET STUDIO CASELLE



Ballet Studio Caselle ACS
membro dell'International
Dance Council dell'UNESCO

Direttrice artistica
Dana Vendrasco

I NOSTRI CORSI:

- PROPEDEUTICA ALLA DANZA
- DANZA CLASSICA
- TECNICA PUNTE
- DANZA MODERNA
- TAP DANCE
- PROGRESSING BALLET TECHNIQUE

Possibilità di sostenere esami presso
l'Imperial Society of teachers of Dancing (ISTD) di Londra

Contatti:

Tel: 349 2814657
e-mail balletstudio.caselle@gmail.com
via Scuole 49, Caselle di Sommacampagna (VR)



STUDIO TECNICO e di ARCHITETTURA

via Camarele 27, Arbizzano
Negrar di Valpolicella (VR) Tel. 045 6020882

ARIANNA MACACCARI ARCHITETTO

cell. 347 0776956 - email arianna_macaccari@yahoo.it

DAVIDE SAVOIA GEOMETRA

cell. 328 2228619 - email d_savoia@libero.it

PROGETTAZIONE EDILIZIA, DIREZIONE LAVORI,
PIANI DI SICUREZZA E COORDINAMENTO,
PRATICHE CATASTALI, CONSULENZE E ASSISTENZA ATTI

Orchidea Giardini s.n.c.



Realizzazione
e manutenzione aree verdi
Potatura alberature
Impianti di irrigazione



ALESSANDRO
cell. 3290723038

SAMANTA
cell. 3407744676

Via Corte Camille, 6
37066 Sommacampagna (VR)
E-mail: giardiniorchidea@live.it



RUBERTI CORRADINI

Il nostro negozio:

Vendita al dettaglio colori e vernici per privati e artigiani.

Servizio Tintometrico e Lettura del Colore

Articoli per belle arti

I nostri lavori artigianali:

Tinteggiatura e rivestimenti interni ed esterni tappezzeria,
pavimenti in parquet e moquettes, controsoffitti tecnici e in
cartongesso, tende da sole, zanzariere, piccoli lavori edili,

segnaletica orizzontale e verticale

I nostri contatti: Negozio : 045510323/3925964515

Artigiano : 3408868531 / 33646764

www.ruberticorradini.it

ruberti.corradini@gmail.com

[Ruberti Corradini Tinteggiature](#)
 [Ruberti Corradini Colorificio Belle Arti](#)

I CONCERTI



LUNEDI 28 AGOSTO ORE 21.00

CACTUS QUILLERS

Spaghetti Western Party Band

Piazza Roma



LUNEDI 28 AGOSTO ORE 21.00

CAPOVERSO BAND

Musica italiana dagli anni Sessanta
agli anni Novanta

Impianti Sportivi



MARTEDI 29 AGOSTO ORE 21.00

SANTACATTERINA BROTHERS

R&B, funky & soul

Piazza Roma



MARTEDI 29 AGOSTO ORE 21.00

ROCKIN' ACOUSTIC

Rock con chitarre acustiche

Via Gidino

Autospurghi Nordest



Operiamo su Verona - Mantova - Brescia

- 🌿 Servizi ecologici
- 🌿 Disotturazione lavandini
- 🌿 Manutenzione e pulizia
- 🌿 Svuoto fognarie Imhoff
- 🌿 Servizi idraulici



375 637 0706 - 045 670 9473



Via dell'Industria, 10 - Sommacampagna (VR) | autospurghinordest57@gmail.com - www.autospurghinordest.it



TI TeamItalia® brand



MAYA

LIGHTING PROJECT

www.mayailluminazione.com

+39 045 8589434 

via dell'Artigianato, 17 - 37066
Caselle di Sommacampagna (VR) 

info@mayailluminazione.com 

www.mayailluminazione.com 

SI BALLA!



VENERDI 25 AGOSTO ORE 21.00

SUSANNA PEPE

Serata di ballo liscio

Piazza Donatore



VENERDI 25 AGOSTO ORE 21.00

DJ SAMUEL

Serata latino americana

Impianti Sportivi



SABATO 26 AGOSTO ORE 21.00

I MAGNIFICI

Serata di ballo liscio

Piazza Donatore



SABATO 26 AGOSTO ORE 21.00

SERATA LATINA

con la Scuola di Ballo Suegno latino di Caselle
a cura del Caffè ai Portici

Via Gidino



*Bellezza che ispira:
per chi progetta, per chi costruisce, per chi abita*

I NOSTRI SETTORI:

- ARREDOBAGNO
- PAVIMENTI E RIVESTIMENTI
- CAMINETTI E STUFE
- SCALE
- PORTE
- IDROTERMOSANITARI
- CLIMATIZZAZIONE
- ENERGIE RINNOVABILI
- INDUSTRIALE
- GIARDINAGGIO



SVAI S.r.l.

Via dell'Artigianato, 58 37066 - Caselle di Sommacampagna (VR)
Tel. 045/8293287 Fax 045/8293245 www.svai.it e-mail: svai@svai.it

FILIALI IN VERONA

Filiale di Casaleone (VR)

Via Martiri della Libertà, 25 - 37052
tel. 0442/331900 - fax 0442/331902

Filiale di Cavaion Veronese (VR)

Loc. Montean - 37010
tel. 045/6260082 - fax 045/6261188

Filiale di Colognola ai Colli (VR)

Via Strà, 115 - 37030
tel. 045/6151936 - fax 045/6151937

Filiale di Corrubio di Negarine (VR)

Via Brennero, 91 - 37020
tel. 045/7725811 - fax 045/7725818

Filiale di Verona (VR)

Via Bassetti, 7 - 37133
tel. 045/8402379 - fax 045/8402435

FILIALI IN TRENTO

Filiale di Panchià (TN)

Via Venzan, 13 - 38030
tel. 0462/810040 - fax 0462/810039

Filiale di Pergine Valsugana (TN)

Via dell'Industria, 9 - 38057
tel. 0461/1486031 - fax 0461/1486026

Filiale di Riva del Garda (TN)

Loc. S. Tomaso, 4 - 38066
tel. 0464/550077 - fax 0464/550168

Filiale di Rovereto (TN)

Via Lagarina, 31 - 38068
tel. 0464/494949 - fax 0464/494948

Filiale di Tassullo (TN)

Loc. Santa Giustina, 3 - 38010
tel. 0463/722124 - fax 0463/720314

Filiale di Trento (TN)

Via Salorno, 2 - 38100
tel. 0461/244500 - fax 0461/244524

FILIALI IN LOMBARDIA

Filiale di Piubega (MN)

Via 1° Maggio, 6 - 46040
tel. 0376/655248 - fax 0376/555364

Filiale di Levata di Curtatone (MN)

Via Lombardi Riccardo, 32 - 46010
tel. 0376/1587714 - fax. 0376/1587715

FILIALI IN PIEMONTE

Filiale di Casale Monferrato (AL)

Via Negri, 25/a - 15033
tel. 0142/72467 - fax 0142/72468

Filiale di Grugliasco (TO)

Corso C. G. Allamano, 60 - 10095
tel. 011/4066699 - fax 011/4066610

Filiale di Piobesi D'Alba (CN)

Loc. Catena Rossa, 18 - 12040
tel. 0173/361208 - fax 0173/443733





DOMENICA 27 AGOSTO ORE 18.00

APE TIME

DJ Set

Impianti Sportivi

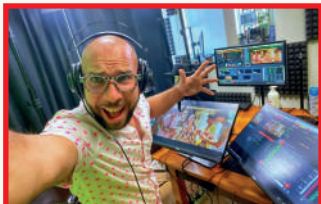

DOMENICA 27 AGOSTO ORE 21.00

RADIO ADIGE SHOW

Musica dagli anni Settanta agli anni Novanta
con Alain Marchetti DJ

Piazza Donatore



LUNEDI 28 AGOSTO ORE 18.00

DJ MIRKOESSE e DJ RANA

Via Gidino



LUNEDI 28 AGOSTO ORE 21.00

ALMA DE CASINO

Serata di ballo latino americano

Piazza Donatore



MARTEDI 29 AGOSTO ORE 21.00

MARCO BUCCIO E LA SUA ORCHESTRA

Serata di ballo liscio

Piazza Donatore

LA MEMORIA RACCONTATA

AL CENTRO ANZIANI

Nel mese di maggio 2023 villa Venier ha aperto le sue porte alla mostra "Pollo Arena, una storia, tante storie".

E' stata un'esperienza per i nostri cittadini per rivivere gli anni del boom economico, quando, grazie all'avvento di questa grande azienda, Sommacampagna ha conosciuto una grande trasformazione, una crescita economica e sociale.

Un'azienda che ha terminato la propria attività, lasciando molti ricordi, più e meno belli. Il Centro Anziani, in collaborazione con l'Assessorato alla cultura, intende raccogliere testimonianze, raccontate o in fotografia, per andare a creare un nuovo Album dei ricordi, da poter sfogliare al centro.

**Durante i giorni di Fiera, recati al Centro Anziani e lascia il tuo contatto!
Ti chiameremo per un nuovo incontro a settembre!**

ESCURSIONI



A PIEDI



A CAVALLO



IN BICI

A PASSO LENTO, CAMPAGNA ANTICA - SABATO 26 AGOSTO ORE 7.00

LA CAMPAGNA IN VILLA - DOMENICA 27 AGOSTO ORE 7.00

Difficoltà: facile. Durata circa 2.30 ore. Costo: intero € 15,00, ridotto € 10,00 (minori di 15 anni). **Info e prenotazioni: 333 3953224.** Massimo 20 partecipanti, a cura di Come Vago

ANGOLI SUGGERITIVI, MURI, CASE DA PARON... - SABATO 26 AGOSTO ORE 18.00

Difficoltà: facile. Durata circa 1.30 ore. Sarà richiesto un contributo.

Info e prenotazioni: 338 2931176, a cura di CTG El Vissinel

VENERDI 25 e MARTEDI 29 AGOSTO ORE 17.30 e 19.30

SABATO 26 e DOMENICA 27 AGOSTO ORE 10.00, 17.30 e 19.30

Minimo 2, massimo 4 persone. Durata 1 ora. Costo € 30,00 a persona

Info e prenotazioni: 351 9260333. A cura di Ciccio's Ranch

SABATO 26 e LUNEDI 28 AGOSTO ORE 9.30

La quota comprende: e-bike, accompagnatore, assicurazione, casco e borsa laterale.

Escursione di circa 2 ore. **Prenotazioni entro il 24/8 al nr. 349 6632013** - fboeti81@gmail.com

Minimo 2, massimo 12 persone. Quota individuale: € 55,00. A cura di Bike Experience

MEDAGLIA D'ORO FIERA DI SOMMACAMPAGNA

CORSA CICLISTICA ELITE UNDER 23

ALBO D'ORO

- 1953 Dolci Giovanni (Pedale Scaligero)
1954 Girardini Cesare (U.S. Borgo Trento)
1955 Girardini Cesare (U.S. Borgo Trento)
1956 Righetto Arnaldo (G.S. Lygie Lubiana)
1957 Gualtieri Loris (G.S. Gennari Schivenoglia)
1958 Zocca Mario (U.S. Borgo Trento)
1959 Cordioli Giovanni (U.S. Bruno Gaiga)
1960 Spinello Renato (G.S. Lygie)
1961 Castelletti Giovanni (G.S. Bencini)
1962 Andreoli Severino (G.S. Bencini)
1963 Verona Modesto (G.S. Tenax CSI)
1964 Albrigo Giancarlo (G.S. Bencini)
1965 Soave Luciano (G.S. Bencini)
1966 Cordioli Beniamino (G.S. Bencini)
1967 Quintarelli Sandro (U.S. Aurora Brollo - Desio)
1968 Tumellero Romano (S.C. Padovani)
1969 Fochesato Gino (V.C. Longarone)
1970 Edizione Tipo Pista - Cardi Ezio
(G.S. Valpolicella CSI)
1971 Maschi Bruno (S.C. Garibaldina SAV)
1972 Gavazzi Pierino (G.S. Pejo - Brescia)
1973 Doro Silvano (G.S. Barbaiana Lainate - MI)
1974 Tabai Walter (S.C. Barbaiana Lainate - MI)
1975 Chieppe Fausto (G.S. Marchioro Ceramiche - PD)
1976 Miozzo Flavio (U.C. Rovigo - Mantovani)
1977 raccaro Ugo (U.S. Navobi - Riese)
1978 Serpelloni Enzo (S.C. Flli Quarella)
1979 Corsi Giorgio (G.S. Opel Vighini - Venera)
1980 Bada Giancarlo (G.S. Serrande De Nardi - TV)
1981 Accorti Luciano (G.S. Conti - Bergamo)
1982 Silseth Ole (Peugeot Sanderstolen - Norvegia)
1983 Durante Agostino (G.S. Flli Quarella)
1984 Scanduzzi Marco
(G.S. Tot. Sand Smeraldo - Mantova)
1985 Codenotti Giovanni (G.S. Saviplast - Bs)
1986 Bittante Diego (G.S. Rosà - Vicenza)
1987 Pigato Gianni (G.S. Siapa - Bologna)
1988 Codenotti Giovanni (G.S. Saviplast - Bs)
1989 Bottaro Dario (Sc. P. Ballan - Padova)
1990 Ferrigato Andrea (G.S. Supermercati Prodet)
1991 Frattolin Stefano (U.C. Trevigiani)
1992 Zanette Denis
(G.S. M.G. Boys Doni - Montebelluna)
1993 Sgnaolin Daniele
(G.S. Piovesana Ecojdroget - Venezia)
1994 Crepaldi Mirko (C.S.P. De Nardi - Rovigo)
1995 Masiero Damiano (Corpo Forestale - Roma)
1996 Paolini Gino
(S.C.B. MBM Rosa Mossa - Reggio Emilia)
1997 Zanobini Mirco (Team Parolin Fis)
1998 Gasicic Sasa (Tassarelli)
1999 Mokovchuk Sergiy (Garda Saretina)
2000 Menin Marco (G.S. Acqua M.G.)
2001 Fadrnj Ondrej (G.S. Acqua M.G. Boy's)
2002 Pietropolli Daniele - Campione Regionale
(G.S. Zalf Desiree Fior)
2003 Colli Daniele (G.S. Zalf Desiree Fior)
2004 Franzoi Enrico (U.C. Trevigiani)
2005 Machado Perez Honorio (Marchiol Ima Familia)
2006 Boaro Manuele (G.S. Zalf Desiree Fior)
2007 Canola Marco (G.S. Zalf Desiree Fior)
2008 Ponzi Simone (G.S. Zalf Desiree Fior)
2009 Sasha Modolo (G.S. Zalf Desiree Fior)
2010 Pasqualon Andrea (G.S. Zalf Desiree Fior)
2011 Peron Andrea (Cyber Team)
2012 Ruffoni Nicola (Team Colpack - BS)
2013 Simion Paolo (G.S. Zalf Desiree Fior)
2014 Cavasin Daniele (G.S. Zalf Euromobil Desirée Fior)
2015 Minali Riccardo (Team Colpack)
2016 Andreoletti Pietro (G.S. Zalf Euromobil Desirée Fior)
2017 Milani Gianluca (G.S. Zalf Euromobil Desirée Fior)
2018 Dainese Alberto (G.S. Zalf Euromobil Desirée Fior)
2019 Di Felice Francesco (General Store Essegibi)
2020 manifestazione saltata a causa dell'emergenza Covid-19
2021 Epis Giosuè (Iseo Rime Carnovali Sias)
2022 Martin Nessler (G.C. Sissio Team)

GLI SPETTACOLI



VENERDI 25 AGOSTO ORE 21.00 - Piazza Castello

TRADIZIONALE CONCERTO BANDISTICO

Dopo aver vinto il Primo premio nella propria categoria al 6° Concorso AMBAC Regionale delle Bande Musicali Venete, ecco che con orgoglio torna il nostro Corpo Bandistico ad esibirsi in nuovi brani, all'insegna dell'universalità della musica, sotto la magistrale direzione del Maestro Daniele Accordini. Nella seconda parte della serata si esibirà il Corpo Bandistico di Sona, ospite della nostra Banda.



SABATO 26 AGOSTO ORE 21.00 - Piazza Castello

L'ADESE INJAZZÀ

L'abbraccio del fiume alla città di Verona ha ispirato poeti come Berto Barbarani, Tolo da Re e Wanda Girardi Castellani a scrivere poemi e prose che hanno suggellato per sempre quel matrimonio.

Uno spettacolo dove la prosa, la poesia ed il jazz danno vita ad un racconto musicale coinvolgente ed emozionante.

Con l'Eklettica Jazz Orchestra, diretta dal Maestro Stefano Caniato, voce solista Elena Pasquetto, narrazione di Tiziano Gelmetti. In collaborazione con Arteven.



DOMENICA 27 AGOSTO ORE 21.00 - Piazza Castello

BROADWAY EXPRESS

Salite sul Broadway Express per un indimenticabile viaggio di sola andata verso il mondo del Musical! Siete pronti a scatenarvi sulle note di "Grease", "Chicago" e "Mamma Mia"? E a emozionarvi rivivendo le tormen-

tate storie d'amore di "Romeo e Giulietta" e de "I Promessi Sposi"?

Con I Muffins e Fondazione AIDA, in collaborazione con Arteven.



LUNEDÌ 28 AGOSTO ORE 17.00
Centro giovanile NOI La Quercia

MAGA GIUPPY

Spettacolo di clownerie con l'irriverente Maga Giuppy, in un intrattenimento di divertimento assicurato per bambine e per bambini!

GLI SPETTACOLI



MARTEDI 29 AGOSTO ORE 20.15 - Piazza Castello

CAMPOBANDA

Torna l'attesissimo concerto del Campobanda, preceduto da una parata tra le vie del centro! Il Campobanda è un campus estivo musicale per allievi di fiati e percussioni tra i 9 e i 18 anni, organizzato dalla Banda Musicale Cittadina di Grezzana, con la collaborazione dei Corpi Bandistici di Povegliano Veronese, Dossobuono e Sommacampagna.

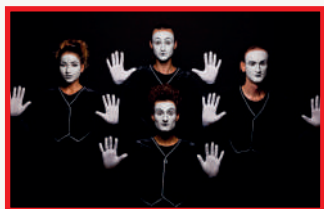

MARTEDI 29 AGOSTO ORE 21.30 - Piazza Castello

ANIME LEGGERE CIRCO CONTEMPORANEO

Un viaggio pieno di risate nella commedia della vita, tra poesia e satira sociale, con uno sguardo ironico e delicato, con il Quartetto Dekru. Quartetto Dekru è una pluripremiata formazione di mimi ucraini che ha divertito e commosso spettatori di tutto il mondo. In collaborazione con Arteven.



MARTEDI 29 AGOSTO ORE 23.45
tra via Zomer e Strada San Giorgio

FUOCHI PIROTECNICI



DAL NOSTRO ALLEVAMENTO
ALLA VOSTRA TAVOLA

STUDIO FOTOGRAFICO
il Ritratto

Via Pasquetti, 2/4 - Sommacampagna (Vr)
Tel. e Fax 045 8960470 - Cell. 338 3519639

www.studioilritratto.it
studio@studioilritratto.it

FIERA AGRICOLA



LUNEDÌ 28 AGOSTO 2023 DALLE ORE 9.00 ALLE ORE 13.00
PARCO DI VILLA VENIER



API E MIELE



MUCCHE



LIBRI



**MACCHINE
AGRICOLE**



**GIOCHI
ANTICHI**



TRIPPE



CAVALLI



ASINI



**MERCATO
DEI PRODOTTI
DELLA TERRA**



TROTTOLA



PIANTE



LABORATORI

**Per informazioni e iscrizioni ai laboratori consulta il sito del Comune.*



PONTE LOCALITÀ CRIGNES
CORTINA D'AMPEZZO (BL)

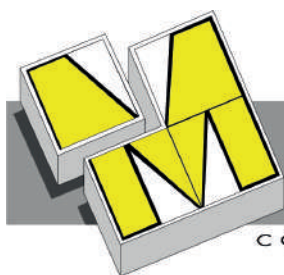

M.B.M.

COSTRUZIONI IN ACCIAIO

37066 Caselle di Sommacampagna
Telefono 045 8580766 r.a.

www.mbm-vr.it



MONTAGNA

DENTISTI DEL VERONESE

Il dentista vicino al tuo sorriso

LE NOSTRE SEDI



SOMMACAMPAGNA

Via Leonardo Da Vinci, 1

Tel +39 045 515868



VILLAFRANCA

P.zzale Madonna del Popolo, 3

Tel +39 045 6302199



BOVOLONE

Via Madonna, 304

Tel +39 045 7102578



VERONA

Viale delle Nazioni, 2

Tel +39 045 500108



Sede di Villafranca - Dir. San. Dott. Claudio Crosara - Medico Chirurgo | 20/02/1979 - Albo Provinciale dei Medici Chirurghi di VERONA (Ordine della Provincia di VERONA) n. 0000003402 16/02/1994 - Albo Provinciale degli Odontoiatri di VERONA (Ordine della Provincia di VERONA) n. 0000001195. | Aut. San. Prot. N. 183717 del 20/11/2020 Comune di Sommacampagna

Sede di Sommacampagna - Dir. San. Dott.ssa Elisa Giacomazzi - Odontoiatra | 13/01/2009 - Albo Provinciale degli Odontoiatri di VERONA (Ordine della Provincia di VERONA) n. 0000001195. | Aut. San. Prot. N. 183717 del 20/11/2020 Comune di Sommacampagna

Sede di Bovolone - Dir. San. Dott.ssa Livia Montagna - Odontoiatra | Iscr. Albo Odontoiatri n. 01198 VR | Aut. San. n. 2045/2020 del 27/12/2019

Sede di Verona - Dir. San. Dott. Luca Girardi - Medico Chirurgo 26/09/1995 - Albo degli Odontoiatri di Verona n. 00676 | Aut. San. n. 2022/06.03/03299 - Comune di Verona